

CONSIGNATION
D'UN VÉHICULE
ÉLECTRIQUE

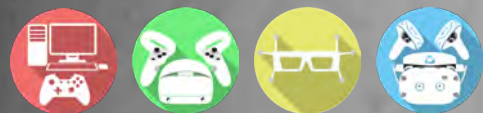

Consignation d'un véhicule électrique

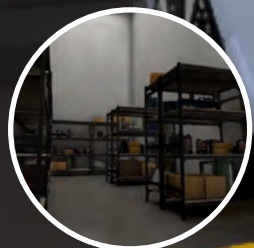

L'application de consignation d'un véhicule électrique associe l'environnement tertiaire du garage automobile à une activité professionnelle qui requière une habilitation électrique. De la VAT (Vérification d'Absence de Tension) à la consignation des différents organes de puissance du véhicule, respectez les procédures décrites dans la norme NFC 18-550.



BCL - Consignation d'un véhicule électrique

Description du scénario :

Un véhicule électrique est arrivé au garage et votre responsable vous a demandé, en tant que chargé de consignation habilité BCL, de le consigner afin de travailler dessus en toute sécurité. Cette activité permet de se familiariser avec la technologie récente des véhicules électriques et plus précisément comment le consigner.

Objectifs du scénario :

Tout en respectant les prescriptions de sécurité définies par la norme NFC 18-550, l'apprenant doit :

- Interagir avec votre responsable d'atelier
- Savoir baliser sa zone de travail
- Respecter la procédure constructeur de consignation du véhicule
- Savoir utiliser un DDT (Dispositif de Détection de Tension)
- Consigner l'alimentation électrique du véhicule
- Rendre compte des opérations réalisées auprès de votre responsable



Référence	Désignation
038238	Application Consignation d'un véhicule électrique pour CAVE
038239	Application Consignation d'un véhicule électrique pour Oculus Rift S
038240	Application Consignation d'un véhicule électrique pour HTC VIVE

Version « Classic » (clavier/souris) : nous contacter